

Furth im Wald  
Cham

Legende

- ermitteltes Überschwemmungsgebiet der Kalten Pastritz
- vorläufig gesichertes Überschwemmungsgebiet
- Gewässer
- Gemeinde
- Landkreis
- 174,4 Wasserspiegel des ermittelten Überschwemmungsgebiets in m ü. NN
- Flurstück
- Gebäude
- betroffenes Gebäude

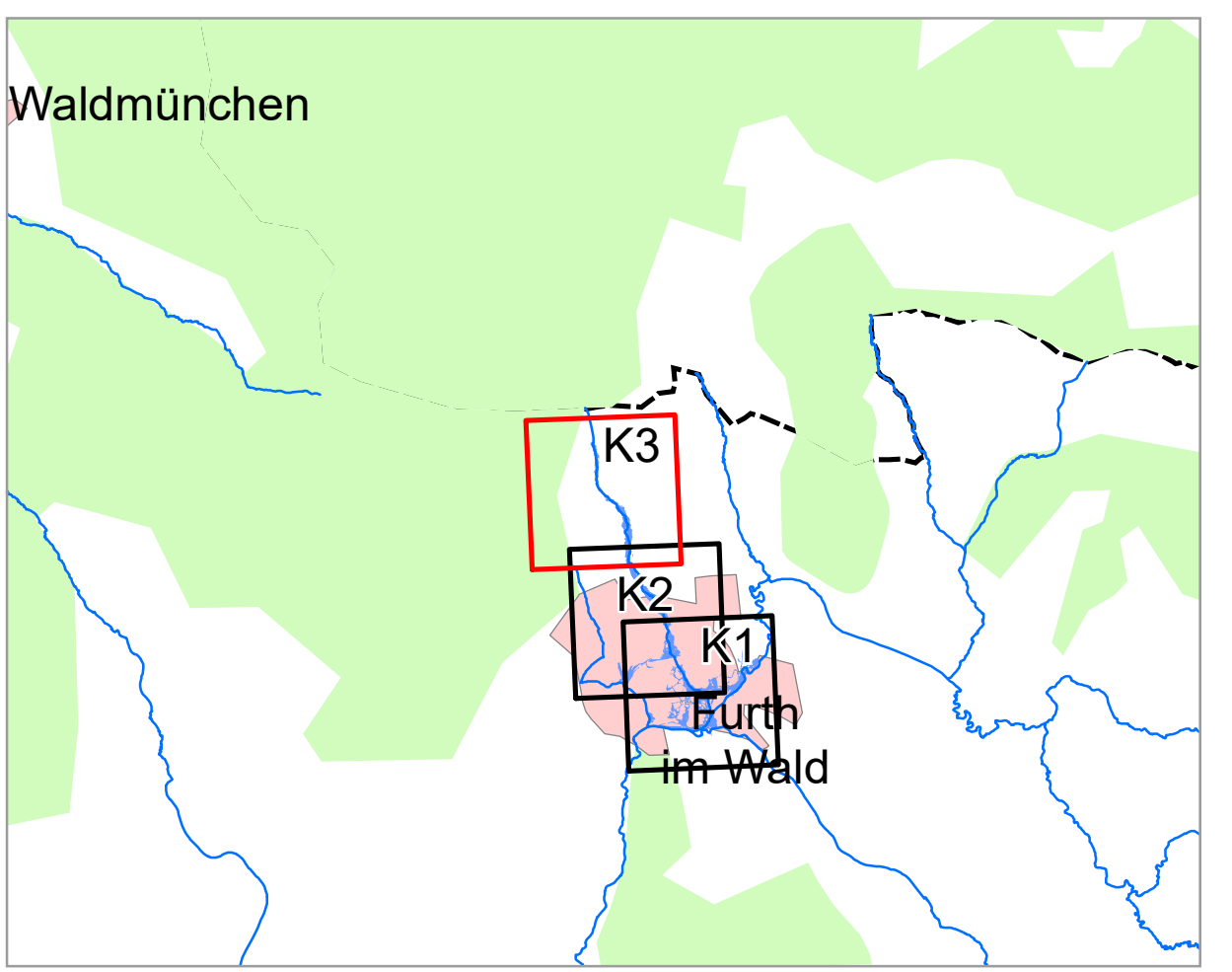
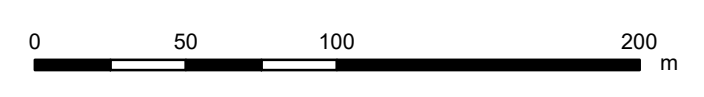

	
Geobasisdaten: Amtliches Liegenschaftskatasterinformationssystem (ALKIS) 1: 1000 Fachdaten: © Bayerische Vermessungsverwaltung Informationssystem Wasserwirtschaft	
Vorhaben: Gew III, Kalte Pastritz von Fluss-km 0,00 bis Fluss-km 4,85 Vorläufige Sicherung des Überschwemmungsgebiets	Anlage: <b>3</b>
Vorhabensträger: Wasserwirtschaftsamt Regensburg Landkreis: Cham Gemeinde: Furth im Wald	Plan-Nr.: <b>K3</b>
Maßstab: 1 : 2 500 Entwurfsverfasser:	Ausgabe vom: 11.04.2022 Ursprung:
<b>Wasserwirtschaftsamt Regensburg</b> Entwurfsverfasser:	
Datum:	
Datum, Name: April 22, WWA/R gezeichnet: April 22, Grill geprüft: Bergbach	