

- Legende**
- ermitteltes Überschwemmungsgebiet der kalten Pastritz
 - vorläufig gesichertes Überschwemmungsgebiet
 - Gewässer
 - Gemeinde
 - Landkreis
 - 174,4 Wasserspiegel des ermittelten Überschwemmungsgebiets in m ü. NHN
 - Flurstück
 - Gebäude
 - betroffenes Gebäude

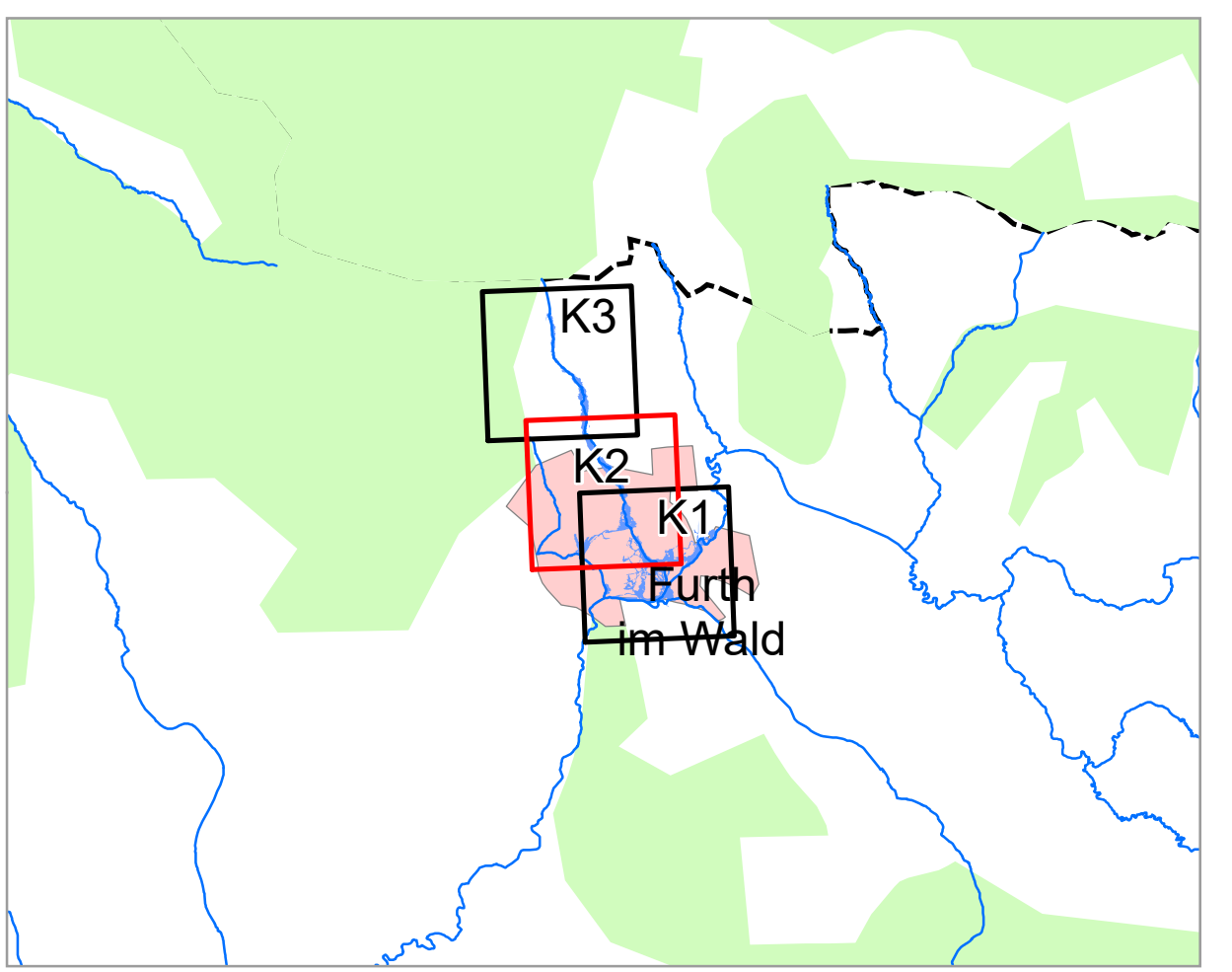

Landkreis Cham:
Vorläufige Sicherung vom
23.02.2021

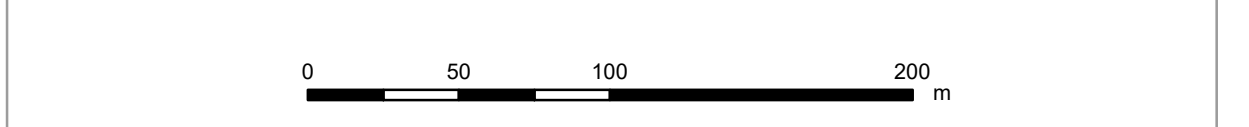

Geobasisdaten: Amtliches Liegenschaftskataster- informationssystem (ALKIS) 1:1000 © Bayerische Vermessungsverwaltung Informationssystem Wasserwirtschaft		Anlage: 3	
Vorhaben: Gew III, Kalte Pastritz von Fluss-km 0,00 bis Fluss-km 4,85 Vorläufige Sicherung des Überschwemmungsgebiets		Plan-Nr.: K2	
Vorhabensträger: Wasserwirtschaftsamt Regensburg		Ausgabe vom: 11.04.2022	
Landkreis: Cham		Entwurf für: 1 : 2 500	
Gemeinde: Furth im Wald		Ursprung: Detaillkarte	
Maßstab: 1 : 2 500		Datum: Name	
Entwurfverfasser: Wasserwirtschaftsamt Regensburg		April 22, 2022	
Datum: 11.04.2022		gezeichnet: April 22, Gill	
Unterschrift: geprüft		Bergbach	